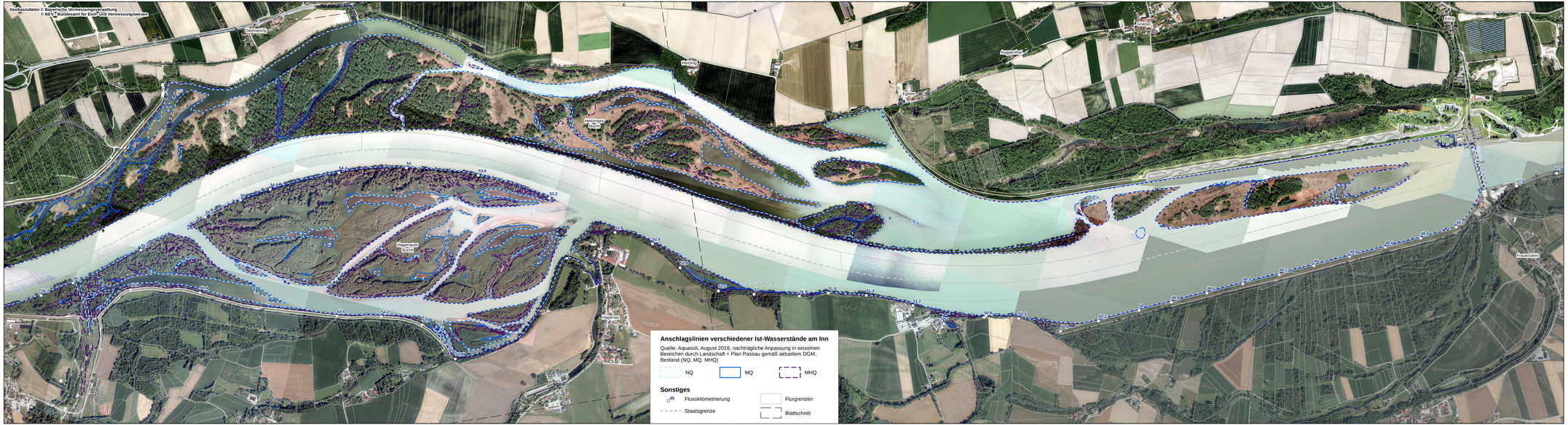

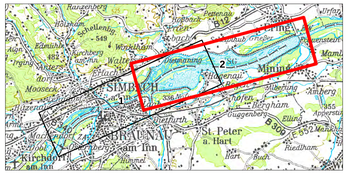

Plangrundlage: Koordinatensystem: Deutschland DHDN-Gauss-Krüger Zone4 (ESPSG: 31468), Höhensystem: Altes Bayerisches Höhensystem + DHHN12 +3cm
Orthophotos Deutschland aus Befliegung 2018, Orthophotos Österreich aus Befliegung 2017
Detail Umgehungsgewässer und Insel-Nebenarmsystem bei Ering: Drohnenaufnahme eds Zauner 2020

D			
C			
B			
A			
Änd.	Datum:	Name	Bemerkungen:

Projekt: Plinhalt: Bestandsplan

Verbund
Innwerk AG
Schulstraße 2
D-84533 Stammham

Planer:
Landschaft + Plan • Passau
Passauer Str. 21, D-94127 Neuburg a. Inn
info@landschaftundplan-passau.de

Landschaft + Plan Passau

Plan-Nr.: 36.12

Maßstab: 1:8.000

Innkraftwerk Ering-Frauenstein
Weiterbetrieb

	Datum	Name
Gez.:	19.08.2021	Zahlheimer
Gepr.:	19.08.2021	Herrmann
Gen.:	19.08.2021	Herrmann
KKS–gepr.:		
Freigabe:		

Gutachten naturschutzfachlich optimierter Wehrbetrieb
Anschlaglinien Bestand NQ, MQ, MHQ auf Luftbild - Blatt 2

Freigabe: AWF Fischbeirat/n: | Plingriffe: | Maßstab: | CAD–Anwendung: | DSG: | ISO 128:

Fuer Einsatz–Nr.: | Anfertigungsart: | Bei an Bitte:

| Gez. | Projekt–Nr. | Detailer | Zeichnungsnummer | Blattnummer | Blattanzahl | Blattformat | Gebäudeteil | Bauteilnummer | Bauteilnummer | Bauteilnummer | Bauteilnummer | KKS | Zusätzliche Nummer | Anwendungsnummer | Revisionsnummer | Revisionsnummer | Revision