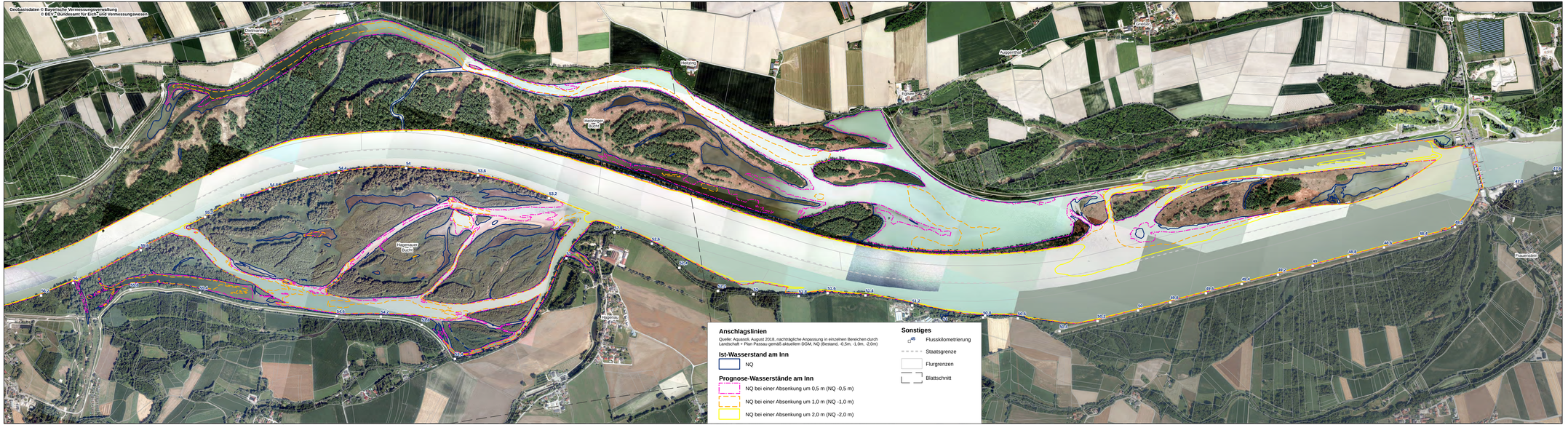

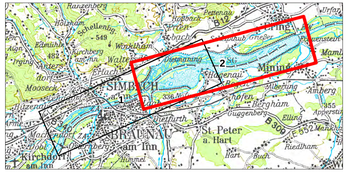

Plangrundlage: Koordinatensystem: Deutschland DHDN-Gauss-Krüger Zone4 (EPSG: 31468), Höhensystem: Altes Bayerisches Höhensystem = DHHN12 +3cm
Orthophotos Deutschland aus Befliegung 2018, Orthophotos Österreich aus Befliegung 2017
Detail Umgehungsgewässer und Insel-Nebenarmsystem bei Ering: Drohnenaufnahme ecb Zauner 2020

D			
C			
B			
A			
Änd.	Datum:	Name	Bemerkungen:

Projekt: Plinhalt: Bestandsplan

Verbund
Innwerk AG
Schulstraße 2
D-84533 Stammham

Planer:
Landschaft + Plan • Passau
Passauer Str. 21, D-94127 Neuburg a. Inn
info@landschaftundplan-passau.de

Landschaft + Plan Passau

Plan-Nr.: 36.14

Maßstab: 1:8.000

Innkraftwerk Ering-Frauenstein
Weiterbetrieb

	Datum	Name
Gez.:	19.08.2021	Zahlheimer
Gepr.:	19.08.2021	Herrmann
Gen.:	19.08.2021	Herrmann
KKS-gepr.:		
Freigabe:		

Gutachten naturschutzfachlich optimierter Wehrbetrieb
Anschlagslinien Varianten Absenkung NQ auf Luftbild - Blatt2

Freigabe: AVP Fischbentein: Plingriffe: Maßstab: CAD-Anwendung: DSD: ISO 128

Fuer Einsatz-Nr. Ausführungsart Bei: ex Blitte

Nr.	Projekt-Nr.	Zeichner	Datum	Zeichnungsart	Blattnummer	Gebäude	Bauteilnummer	Bauteilart	Bauteilnummer	Bauteilart	KKS Bau-Funktion-Produkt	Anwendungsfunktion	Anwendungsfunktion	DCC(ISO)
0	0	0	0	0	0	0	0	0	0	0	0	0	0	0
0	0	0	0	0	0	0	0	0	0	0	0	0	0	0
A	A	A	A	A	A	A	A	A	A	A	A	A	A	A