Geobasisdaten © Bayerische Vermessungsverwaltung
© BEV, Bundesamt für Eich- und Vermessungswesen

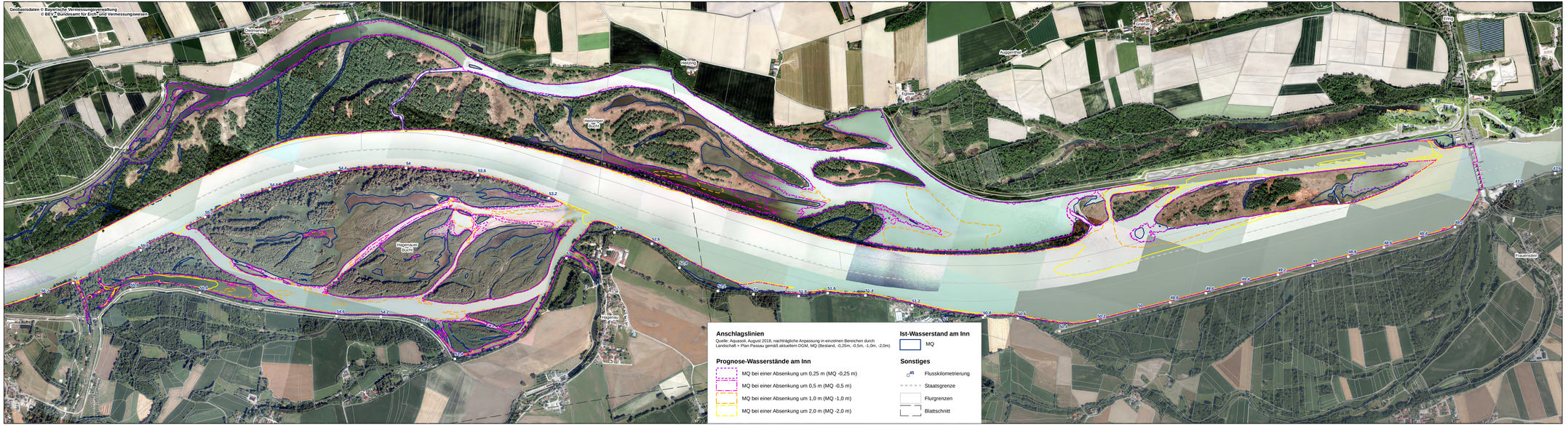

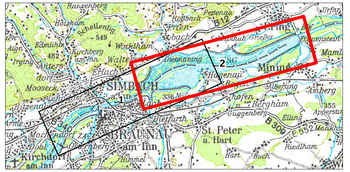

Plangrundlage:	Koordinatensystem: Deutschland DHDN-Gauss-Krüger Zone4 (EPSG: 31468), Höhensystem: Altes Bayerisches Höhensystem = DHHN12 +3cm Orthophoto Deutschland aus Befliegung 2018, Orthophoto Österreich aus Befliegung 2017 Detail Umgehungsgewässer und Insel-Nebenarmsystem bei Ering: Drohnenaufnahme ecb Zauner 2020		
G			
F			
B			
A			
Änd.	Datum:	Name	Bemerkungen:

Projekt: Plinhalt: Bestandsplan

Verbund
Innwerk AG
Schulstraße 2
D-84533 Stammham

Planer:
Landschaft + Plan • Passau
Passauer Str. 21, D-94127 Neuburg a. Inn
info@landschaftundplan-passau.de

Landschaft + Plan Passau

Plan-Nr.: 36.16

Maßstab: 1:8.000

Innkraftwerk Ering-Frauenstein
Weiterbetrieb

	Datum	Name
Gez.:	19.08.2021	Zahlheimer
Gepr.:	19.08.2021	Herrmann
Gen.:	19.08.2021	Herrmann
KKS-gepr.:		
Freigabe:		

Gutachten naturschutzfachlich optimierter Wehrbetrieb
Anschlagslinien Varianten Absenkung MQ auf Luftbild - Blatt 2

Freigabe AWF Fischbeirat/n: | Plingriffe: | Maßstab: | CAD-Anwendung: | DSG: | IS11FS:

Fuer/Einsatz-Nr. | Ausführungsart | Bei ws Blitze

Info	Projekt-Nr.	Detailer	Zeichnungs-Nr.	KKS	Zeichnungsart	Blattanzahl	Blattnummer	Revision	Bemerkungen	Erstellungsdatum	Erstellungsdatum	Kurzbezeichnung	Anwendungs-Prüfung	Anwendungs-Prüfung	Anzahl Blätter