Übersichtslageplan
Pegelmessstellen
M 1:10000

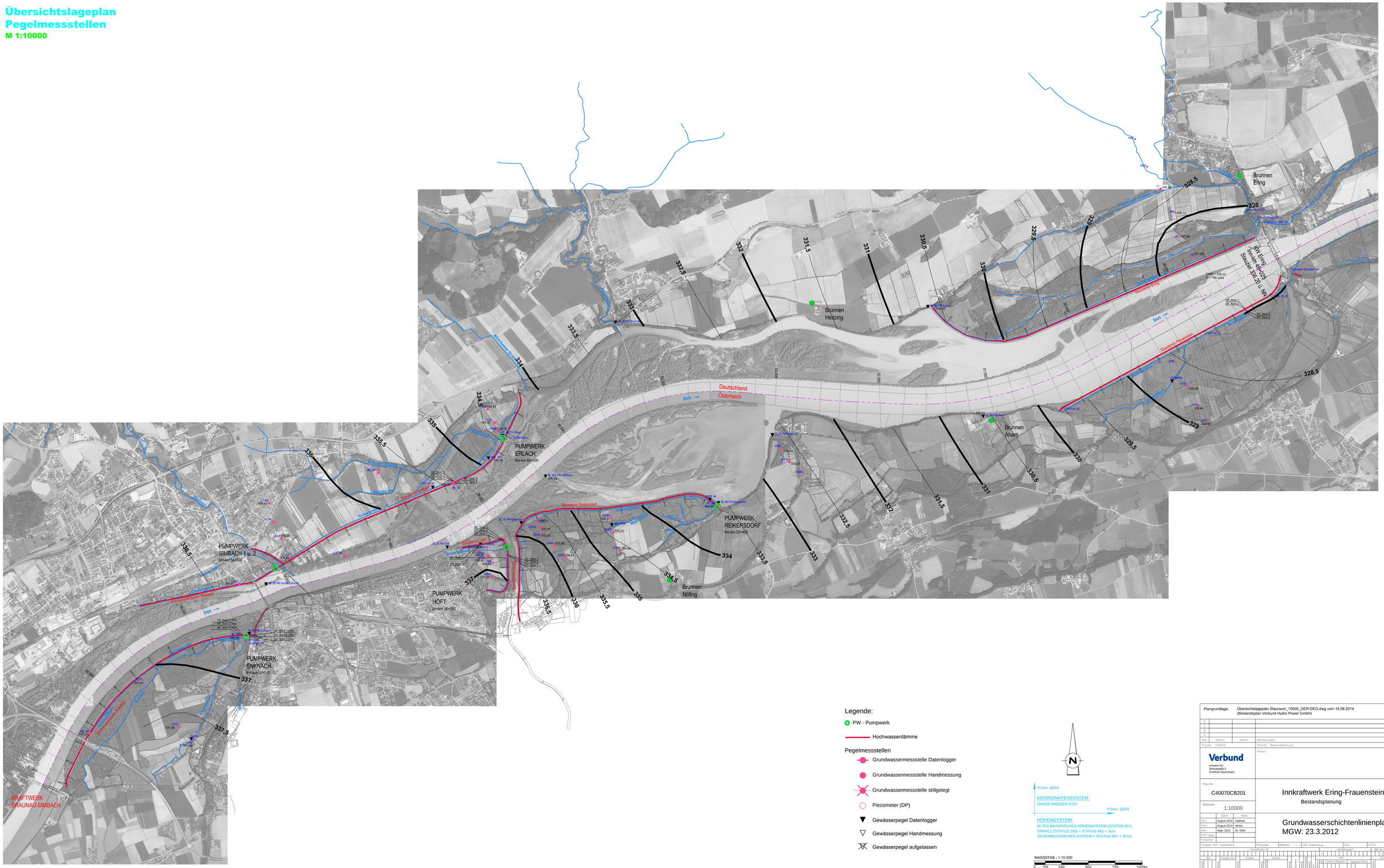
Brunnen Ering
Brunnen Heltzing
Brunnen Aham
Brunnen Nöfing
PUMPWERK ERLACH
Inn-km 55+500
PUMPWERK SIMBACH I u. 2
Inn-km 56+000
PUMPWERK HOFT
Inn-km 56+000
PUMPWERK ENKNACH
Inn-km 56+500
PUMPWERK REIKERSDORF
Inn-km 53+400
KRAFTWERK BRAUNAU-SIMBACH
Deutschland
Österreich
Inn
Staustufe Ering
Staustufe Frauenstein
Staustufe Reikersdorf
Hochwasserdamm Simbach
Hochwasserdamm Enknach
Kraftwerkskanal
Mühlbach
Simbach
Enknach
Hoftbach
Kirchbach
Bruckbach
Wiesbach
Mühlbach
Kraftwerk Ering-Frauenstein
KW Ering
Inn-km 64+025
Stauziel 326,20 ü. HN
GRP = 326,22
GP = 700 m/M
Bauwerk Gerstorf-UW
Bauwerk Gerstorf-OW
Bauwerk Ering
Bauwerk Frauenstein
Bauwerk Reikersdorf
Bauwerk Simbach
Bauwerk Enknach
Bauwerk Hoft
Bauwerk Erlach
Bauwerk Aham
Bauwerk Heltzing
Bauwerk Ering
Bauwerk Nöfing
Bauwerk Braunau-Simbach
Bauwerk Reikersdorf
Bauwerk Simbach
Bauwerk Hoft
Bauwerk Enknach