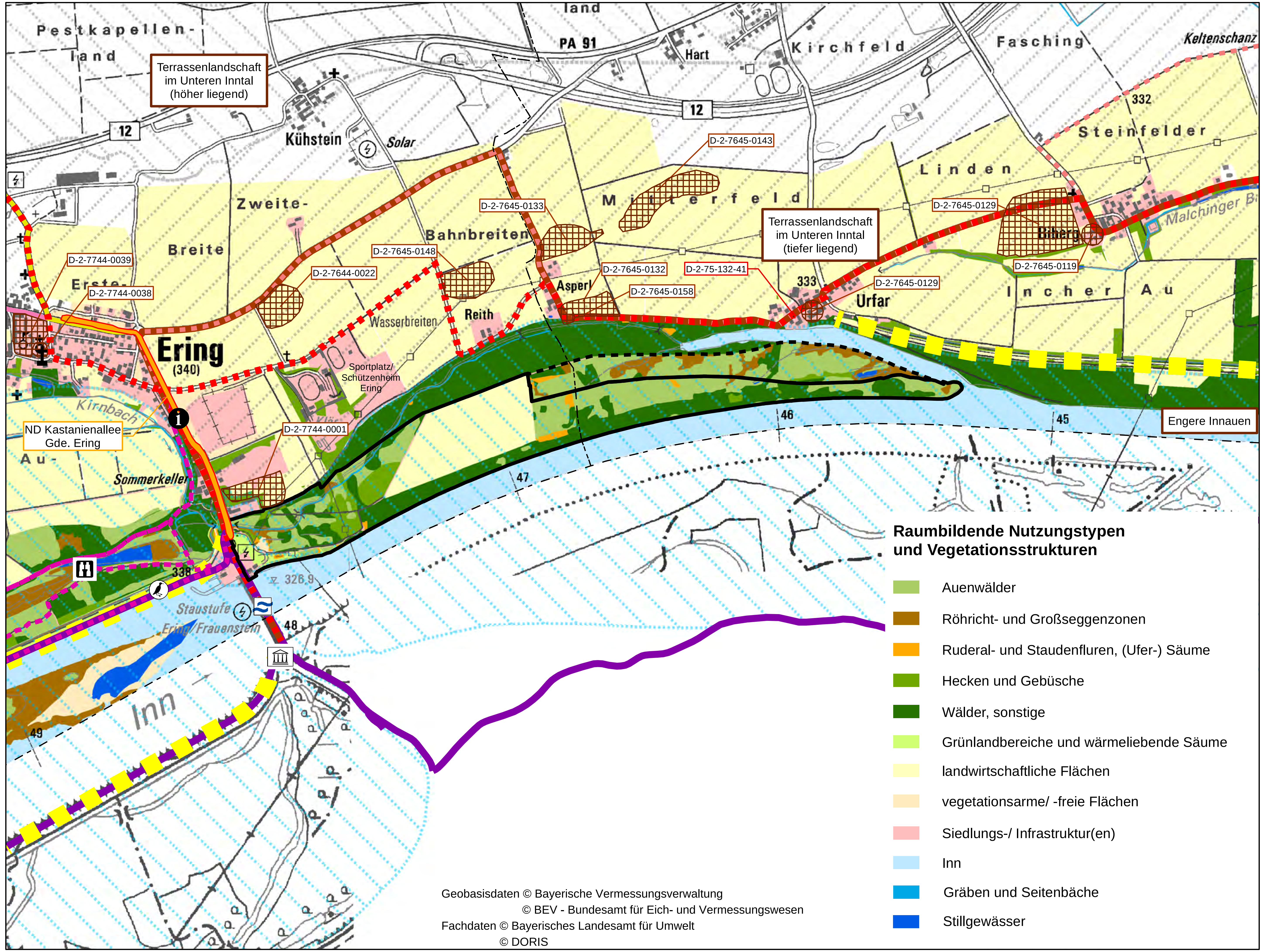

Landschaftsbild und Erholung

Übergeordnete Landschaftsbildeinheiten

- Engere Innaue
- Terrassenlandschaft im Unteren Inntal (niedrigere Stufe)
- Terrassenlandschaft im Unteren Inntal (höhere Stufe)

Kulturgüter/ sonstige landschaftsprägende Elemente mit Bedeutung für das Landschaftsbild und die Erholung

- Aussichtsturm
- Infozentrum des Europareservats Unterer Inn
- landschaftsbildprägendes Laufstausee-Kraftwerk
- Burg Frauenstein
- Kirche, Kapelle
- Baudenkmale
- landschaftsbildprägendes Inndammbauwerk
- flächiges Naturdenkmal
- Wasservogel-Aussichtspunkt

Erholungsbedeutsame Wander- und Radwege

- Europäischer Pilgerwanderweg Via Nova
- Naturerlebniswanderweg Europareservat Unterer Inn
- sonstiger Rundwanderweg
- Innradweg
- Römerradweg
- sonstiger Radweg

Sonstiges

- Landkreis-/ Landesgrenze
- Bodendenkmale
- engeres Untersuchungsgebiet
- weiteres Untersuchungsgebiet

Plangrundlage:

D			
C			
B			
A			
Änd.	Datum	Name	Bemerkungen

Projekt:

Planart: Bestandsplan

Verbund

Innwerk AG
Schulstraße 2
D-84533 Stammham

Planer:

Zauner GmbH
Technisches Büro Zauner GmbH
Martkstraße 35, A-4090 Engelhartszell
ezell@ezb-fluss.at

Landschaft + Plan • Passau
Passauer Str. 21, D-94127 Neuburg a. Inn
info@landschaftundplan-passau.de

Plan-Nr.: 11.2.3

Maßstab: 1:12.000

Innkraftwerk Ering-Frauenstein
Durchgängigkeit und Lebensraum
Insel-Nebenarmsystem

	Datum	Name
Gez:	03.03.2016	Rechl
Gepr:	03.03.2016	Herrmann
Ges:	03.03.2016	Herrmann
KKS-gepr:		
Freigabe:		

Landschaftspflegerischer Begleitplan
Landschaftsbild und Erholung

Freigabe AHP Fachbereich: | Plangröße: | Maßstab: | CAD-Anwendung: | GSO: | GS1F0: