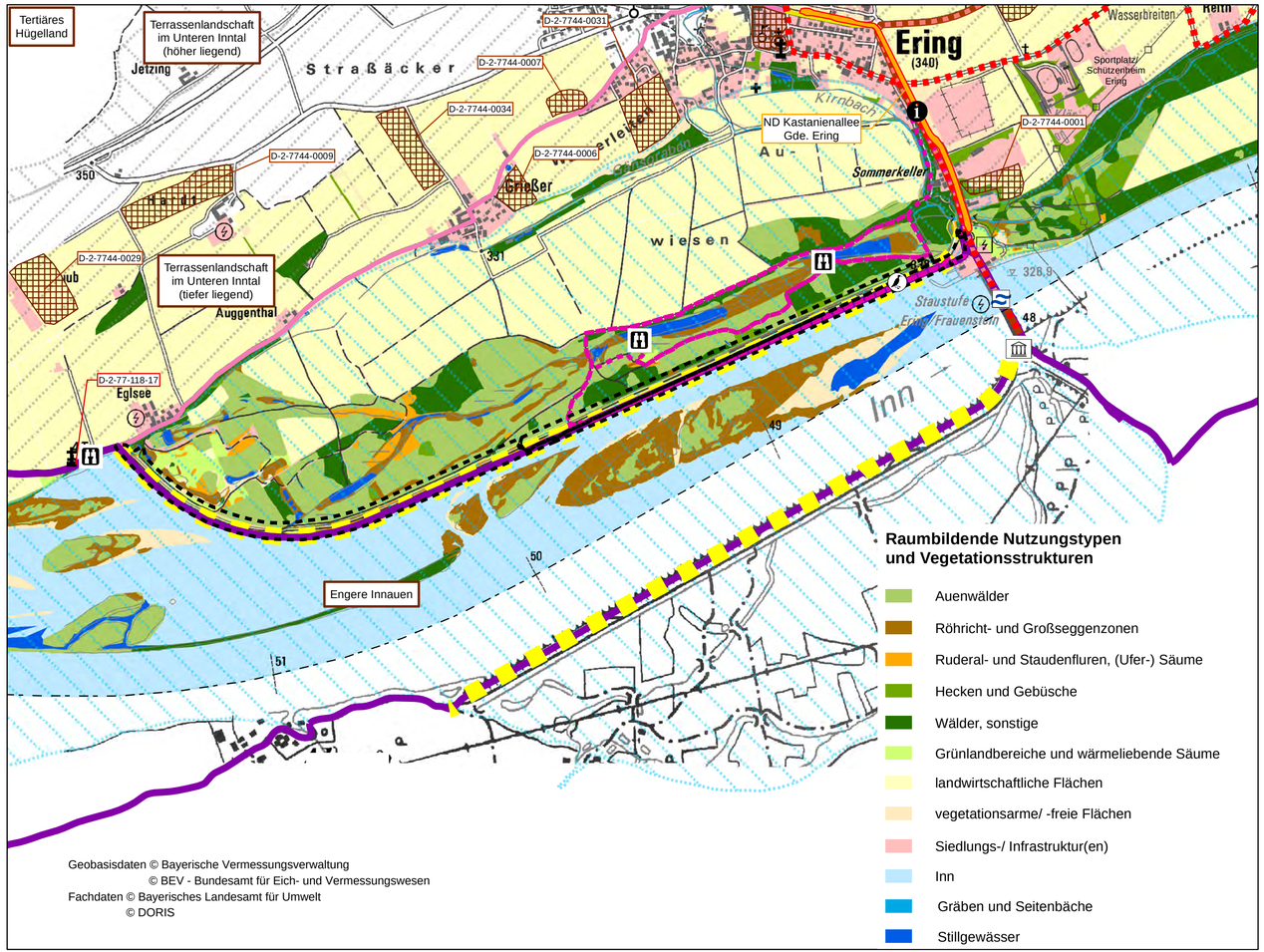

Geobasisdaten © Bayerische Vermessungsverwaltung
© BEV - Bundesamt für Eich- und Vermessungswesen
Fachdaten © Bayerisches Landesamt für Umwelt
© DORIS

Raumbildende Nutzungstypen und Vegetationsstrukturen

- Auenwälder
- Röhricht- und Großseggenzonen
- Ruderal- und Staudenfluren, (Ufer-) Säume
- Hecken und Gebüsche
- Wälder, sonstige
- Grünlandbereiche und wärmeliebende Säume
- landwirtschaftliche Flächen
- vegetationsarme/ -freie Flächen
- Siedlungs-/ Infrastruktur(en)
- Inn
- Gräben und Seitenbäche
- Stillgewässer

Landschaftsbild und Erholung

Übergeordnete Landschaftsbildeinheiten

- Engere Innaue
- Terrassenlandschaft im Unteren Inntal (niedrigere Stufe)
- Terrassenlandschaft im Unteren Inntal (höhere Stufe)

Kulturgüter/ sonstige landschaftsprägende Elemente mit Bedeutung für das Landschaftsbild und die Erholung

- Aussichtsturm
- Infozentrum des Europareservats Unterer Inn
- landschaftsbildprägendes Laufstausee-Kraftwerk
- Burg Frauenstein
- Kirche, Kapelle
- Baudenkmale
- landschaftsbildprägendes Inndammbauwerk
- flächiges Naturdenkmal
- Wasservogel-Aussichtspunkt

Erholungsbedeutsame Wander- und Radwege

- Europäischer Pilgerwanderweg Via Nova
- Naturerlebniswanderweg Europareservat Unterer Inn
- sonstiger Rundwanderweg
- Innradweg
- Römerradweg
- sonstiger Radrundweg
- sonstiger Radweg

Sonstiges

- Landkreis-/ Landesgrenze
- Bodendenkmale
- Grenze Untersuchungsgebiet

Plangrundlage:

D			
C			
B			
A			
Änd.	Datum	Name	Bemerkungen

Projekt:

Planort: Bestandsplan

Pioner:

Verbund
Innwerk AG
Schulstraße 2
D-84533 Stammham

Landschaft + Plan • Passau
Passauer Str. 21, D-94127 Neuburg a. Inn
info@landschaftundplan-passau.de

Plan-Nr.: 11.3.3

Maßstab: 1:12.000

Innkraftwerk Ering-Frauenstein
Durchgängigkeit und Lebensraum Anpassung Eringer Damm

	Datum:	Name
Gez:	04.03.2016	Rechl
Gepr:	04.03.2016	Herrmann
Ges:	04.03.2016	Herrmann
KKS-gepr:		
Freigabe:		

Landschaftspflegerischer Begleitplan
Landschaftbild und Erholung

Freigabe AHP Fachbereich: | Plangröße: | Maßstab: | CAD-Anwendung: | QSG: | GSIFO:

Fremdfirmen-Nr. | Aufstellungsort | Blatt von Blätter

KKS: S1 S2 S3 Gliederung | Projekt-Nr. Gliederung | Ersteller Bauteilnr. Bauteilnr. | Zähler Bauteilnr. Bauteilnr. Bauteilnr. | Bestnummer Gliederung Änderungsindex Prototyp Planart | KA Funktion/Bauwerk F0 F1 F2 F3 FN | Aggregat/Raum A1 A2 AN A3 | DOC(UAS) Vorzeichen

Vorzeichen	S1	S2	S3	Gliederung	Projekt-Nr.	Gliederung	Ersteller	Bauteilnr.	Bauteilnr.	Zähler	Bauteilnr.	Bauteilnr.	Bauteilnr.	Bauteilnr.	Gliederung	Bestnummer	Gliederung	Änderungsindex	Prototyp	Planart	KA	Funktion/Bauwerk F0	F1	F2	F3	FN	Aggregat/Raum A1	A2	AN	A3	DOC(UAS) Vorzeichen
*	A	A	A	/	A	N	N	N	/	A	A	A	A	N	/	A	N	N	N	N	N	/	N	N	/	A	A	A	=	N	N	A	A	A	A	N	N	A	&	A	A	A	N	N
*				~				~						~								~			~								&								