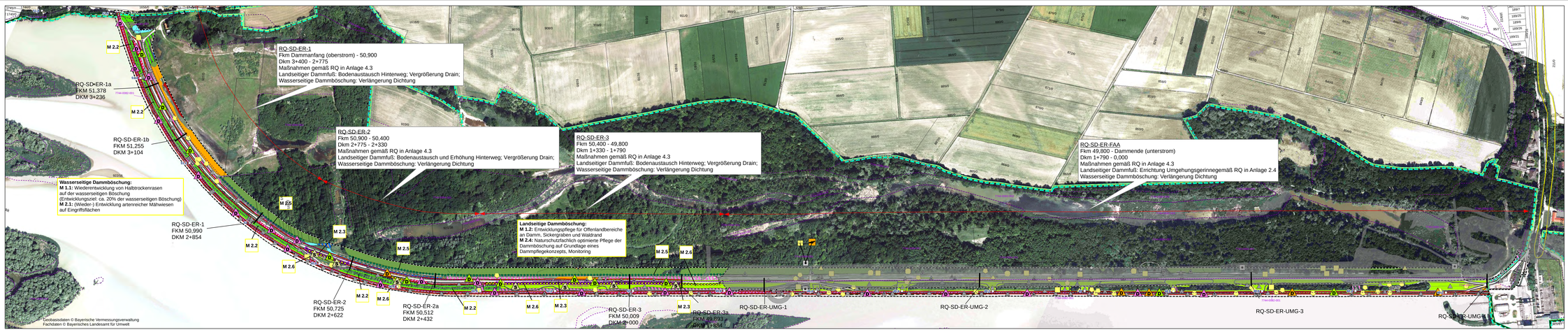

Plangrundlage:

3			
2			
1			
0			
Rev.	Datum	Name	Bemerkungen

Projekt: Projektnr.:

Planer:

Verbund
Innwerk AG
Schulstraße 2
D-84533 Stammham

Landschaft + Plan ▸ Passau
Passauer Str. 21, D-94127 Neuburg a. Inn
info@landschaftundplan-passau.de

Landschaft + Plan Passau

Plan-Nr.: 14.3.3.1

Maßstab: 1:2.500

Innkraftwerk Ering-Frauenstein
Durchgängigkeit und Lebensraum Anpassung Eringer Damm

	Datum	Name
Gez.	10.03.2016	Reiß
Gepr.	10.03.2016	Hermann
Gen.	10.03.2016	Hermann
Ersz.-gem.		
Freigabe		

FFH-/ SPA-Verträglichkeitsuntersuchung
für das FFH-Gebiet DE 7744-371 Salzach und Unterer Inn
und das SPA-Gebiet DE 7744-471 Salzach und Inn
Wirkungen auf maßgebliche Bestandteile des FFH- und SPA-Gebiets
sowie Maßnahmen zur Schadensbegrenzung

Maßstab: 8HP Fachbereich: Projektart: Projektphase: Status: Datum: 10.03.2016 Dateiname: 14.3.3.1 Durchgängigkeit und Lebensraum Anpassung Eringer Damm.dwg

Nr.	Bezeichnung	Gezeichnet	Geprüft	Status	Datum	Maßstab	Blattgröße	Plotmaßstab	Plotdatum	Plotzeit	Plotdauer	Plotter	Layout	Dateiname
1	Durchgängigkeit und Lebensraum Anpassung Eringer Damm	Reiß	Hermann		10.03.2016	1:2.500	A0	1:2.500	10.03.2016	10:19	0:00:00	DWG To PDF.pc3	14.3.3.1	14.3.3.1 Durchgängigkeit und Lebensraum Anpassung Eringer Damm.dwg