Legende

- Böschung begrünt
- Berme begrünt
- Weg (Schottertragschicht)
- Dammchse (Planungsachse)
- Dkm 2+700 Dammstationierung [km+m]

N

Bestandsvermessung Berme:
Eine vollständige Bestandsvermessung nach Anpassung der Berme liegt nicht vor. Die Abnahmeprotokolle der Baufirma Porr zeigen, dass die Berme gemäß den Ausführungsplänen Höhengenau hergestellt wurde.
In der Original DWG-Datei dieses Plans sind die Bruchkanten der Berme gemäß der Ausführungsplanung als 3d-Polylinen enthalten. Die Höhen der Absteckpunkte sind dargestellt.

Bestandsvermessung Krone mit Dichtungsverlängerung:
Die Höhenkoten der Vermessung nach Herstellung der Dichtungsverlängerung sind dargestellt.

Höhensystem
Alle Höhenangaben entsprechen dem alten bayerischen Höhensystem (Status 901) in müNN HS.

Lagesystem:
MGI Austria GK31 (EPSG 31258)

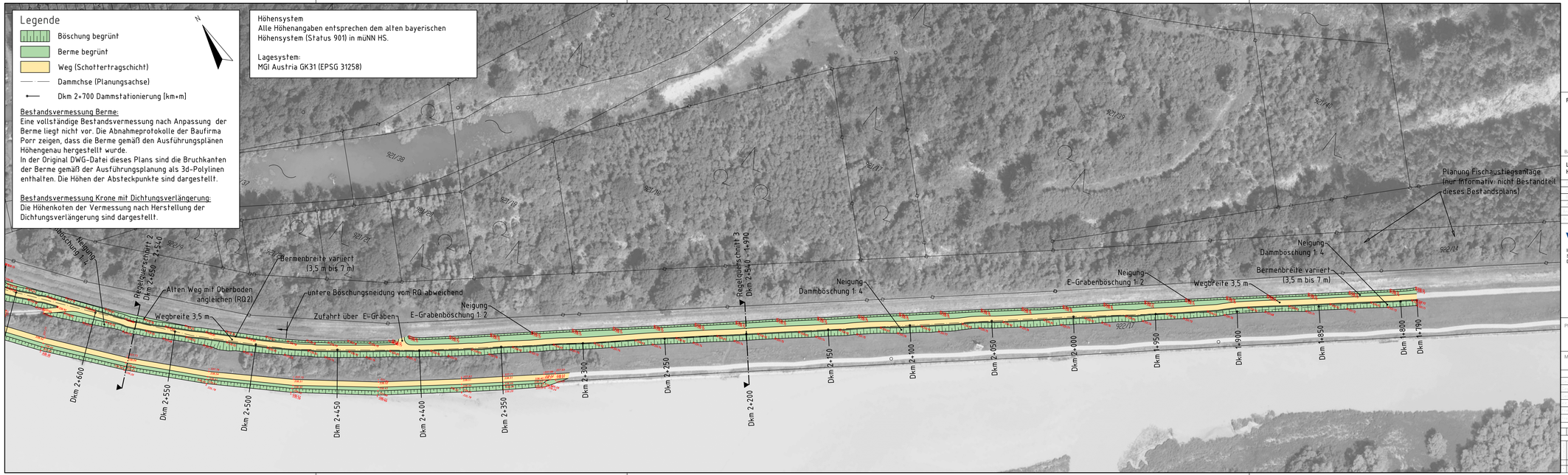

Freigabe zur Ausführung:

Bauherr	Datum	Unterschrift	Planer	Datum	Unterschrift

Lagesystem: Gauß Krüger AT M31 ;
Höhensystem: vorläufiges bayerisches Höhensystem (Höhenstatus 901)

Bestandsplan

Verbund
Innwerk AG
Schulstraße 2
D-84533 Stammham

SKI GmbH+Co.KG
Lessingstraße 9
80336 München
www.ski-ing.de

Plan-Nr.:

Maßstab: 1: 1.000

	Dehez	25.11.2020
	Kleist	25.11.2020

Innkraftwerk Ering-Frauenstein
Dammanpassung
Eringer Damm

Staudamm Ering oberstrom der FAA
Bestand nach Dammanpassung
Lageplan Dkm 2+630 bis 1+790