Geobasisdaten © Bayerische Vermessungsverwaltung
© BEV, Bundesamt für Eich- und Vermessungswesen

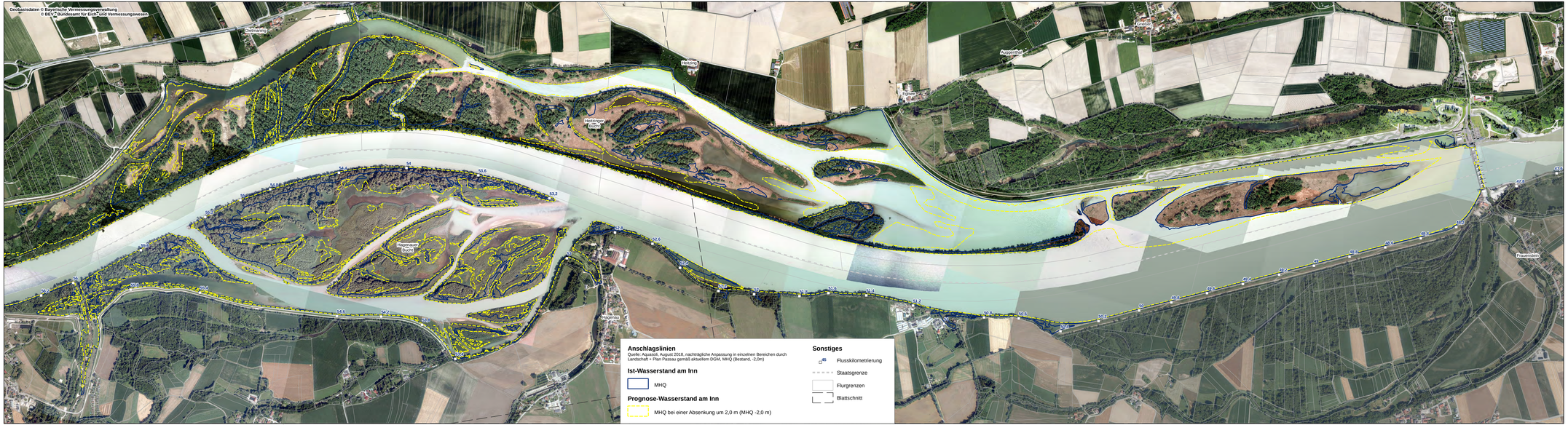

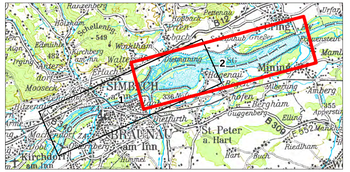

Plangrundlage: Koordinatensystem: Deutschland DHDN-Gauss-Krüger Zone4 (EPSG: 31468), Höhensystem: Altes Bayerisches Höhensystem = DHHN12 +3cm
Orthophoto Deutschland aus Befliegung 2018, Orthophoto Österreich aus Befliegung 2017
Detail Umgehungsgewässer und Insel-Nebenarmsystem bei Ering: Drohnenaufnahme ecb Zauner 2020

Änd.	Datum	Name	Bemerkungen
D			
C			
B			
A			

Projekt: | Plananfertigung: Bestandsplan

Verbund
Innwerk AG
Schulstraße 2
D-84533 Stammham

Planer:
Landschaft + Plan • Passau
Passauer Str. 21, D-94127 Neuburg a. Inn
info@landschaftundplan-passau.de

Plan-Nr.: 36.18

Maßstab: 1:8.000

Innkraftwerk Ering-Frauenstein
Weiterbetrieb

	Datum	Name
Gez.:	19.08.2021	Zahlheimer
Gepr.:	19.08.2021	Herrmann
Gen.:	19.08.2021	Herrmann
KKS—gepr.:		
Freigabe:		

Gutachten naturschutzfachlich optimierter Wehrbetrieb
Anschlagslinien Varianten Absenkung MHQ auf Luftbild - Blatt 2

Freigabe: AWP Fischbeinstich: | Plangröße: | Maßstab: | CAD—Anwendung: | DSG: | ISO 128

Fuer Einsatz—Nr.: | Aufstellungsort: | Bei ein Blatt

Ort	Projekt-Nr.	Ersteller	Zeitfeld	KKS	DCC(IAE)
Dateiname:				Erst. Kunden-Nummer:	Anwendungs-Prüfung:

Benennung	Datum	Name	Benennung	Datum	Name	Benennung	Datum	Name	Benennung	Datum	Name	Benennung	Datum	Name	Benennung	Datum	Name	Benennung	Datum	Name	Benennung	Datum	Name	Benennung	Datum	Name	Benennung	Datum	Name	Benennung	Datum	Name
A	A	A	A	A	A	A	A	A	A	A	A	A	A	A	A	A	A	A	A	A	A	A	A	A	A	A	A	A	A	A	A	A