Grundwasserschichtenlinienplan
HGW:3.6.2013
M 1:10000

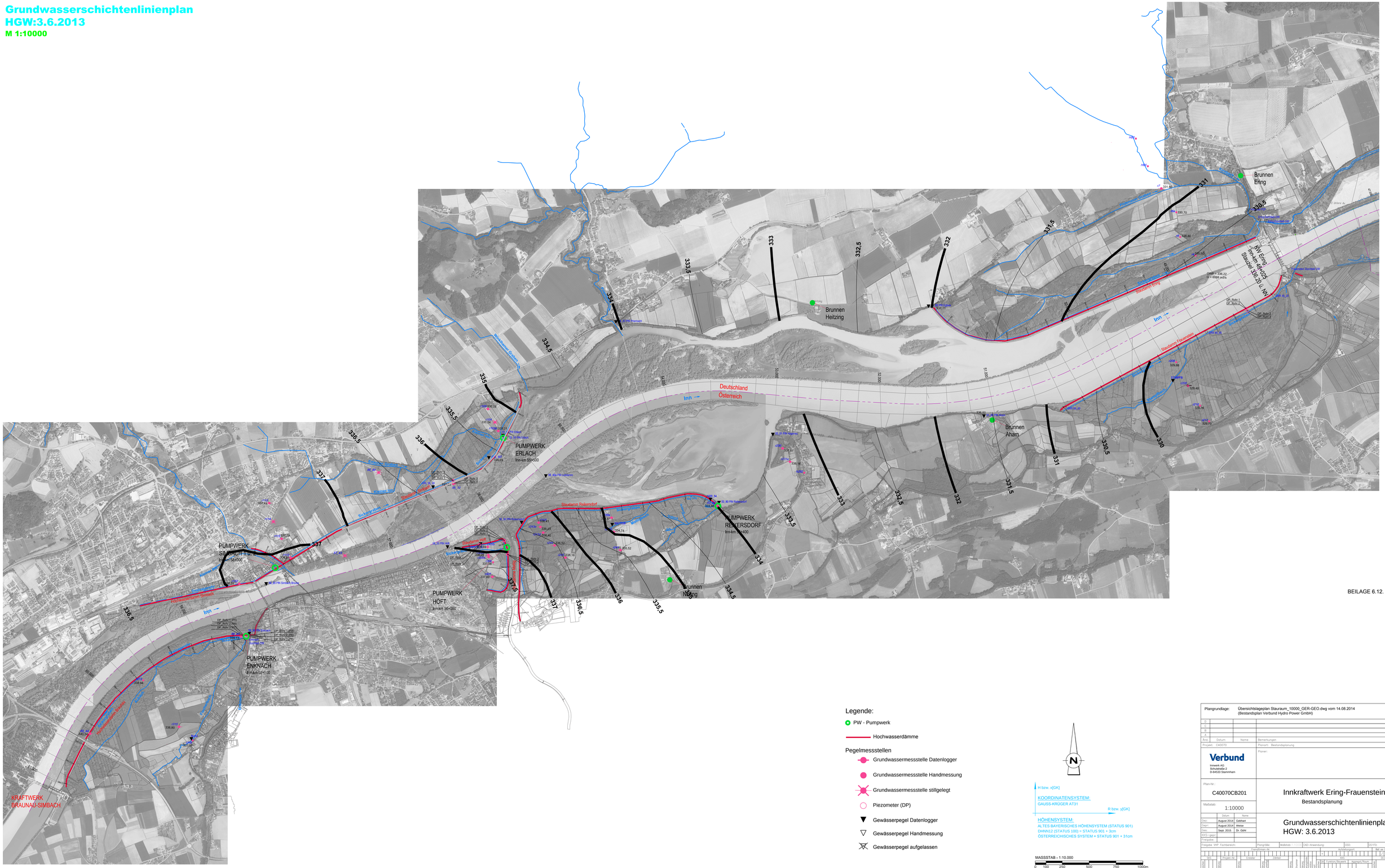

BEILAGE 6.12.

Legende:

- PW - Pumpwerk
- Hochwasserdämme

Pegelmessstellen

- Grundwassermessstelle Datenlogger
- Grundwassermessstelle Handmessung
- Grundwassermessstelle stillgelegt
- Piezometer (DP)
- Gewässerpegel Datenlogger
- Gewässerpegel Handmessung
- Gewässerpegel aufgelassen

N

H bzw. x[GK]

KOORDINATENSYSTEM:
GAUSS-KRÜGER AT31

R bzw. y[GK]

HÖHENSYSTEM:
ALTES BAYERISCHES HÖHENSYSTEM (STATUS 901)
DHHN12 (STATUS 100) = STATUS 901 + 3cm
ÖSTERREICHISCHES SYSTEM = STATUS 901 + 31cm

MASSSTAB = 1:10.000
0 100 250 500 750 1000m

Plangrundlage:	Übersichtslageplan Stauraum_10000_GER-GEO.dwg vom 14.08.2014 (Bestandsplan Verbund Hydro Power GmbH)		
D			
C			
B			
A			
Änd.	Datum	Name	Bemerkungen

Projekt: C40070 — Planart: Bestandsplanung

Verbund
Innwerk AG
Dokumentation 2
D-84533 Stammham

Planer:

Plan-Nr.: C40070CB201

Maßstab: 1:10000

	Datum	Name
Gez.:	August 2014	Gebhart
Geprüft:	August 2014	Weise
Ges.:	Sept. 2015	Dr. Göhl
Genehmigt:		
KKS-gepr.:		
Freigegeben:		

Innkraftwerk Ering-Frauenstein
Bestandsplanung

Grundwasserschichtenlinienplan
HGW: 3.6.2013

Freigabe VHF Fachbereich: | Plangröße: | Maßstab: 1:10000 | CAD-Anwendung: | CGS: | G1170

Fachnummer - Nr	Aufbewahrungsort	Blatt von Blätter
		/

Anl.	Projekt-Nr.	Ersteller	Ortsteil	Bereich	Anlagenart	Anlagenteil	Funktion	Bauwerk	Bauteil	Fläche	Funktion	Bauwerk	Bauteil	Fläche	Laufende Nummer	Index
0	4	0	7	0	1	1	1	1	1	1	1	1	1	1	1	1
0	4	0	7	0	1	1	1	1	1	1	1	1	1	1	1	1
0	4	0	7	0	1	1	1	1	1	1	1	1	1	1	1	1
0	4	0	7	0	1	1	1	1	1	1	1	1	1	1	1	1

M:\Hydro_Dateien_Projekte\ALTDOCA\DWG\AC\Imap\Projekte\C40070\CB201_GL-Flugbildausschnitt - Standard\C40070CB201_Schichtenlinienplan_HGW.dwg