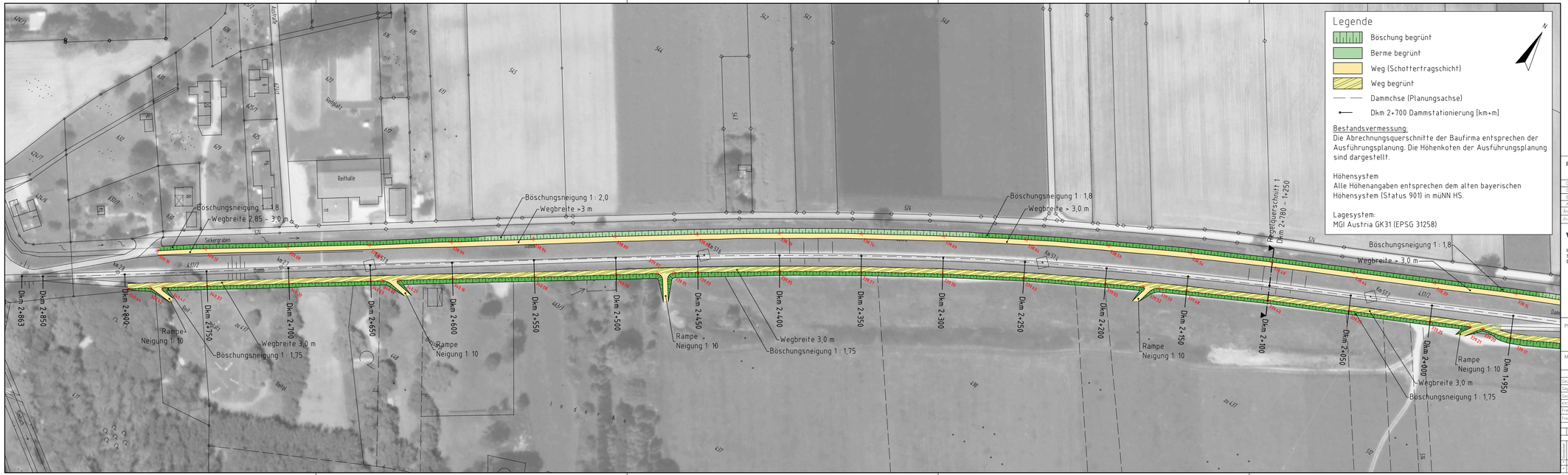

Plangrundlage:

Änd.	Datum	Name	Bemerkungen
D			
C			
B			
A			

Projekt: | Projektort: Bestandsplan

Planer:

Verbund
Innwerk AG
Schulstraße 2
D-84533 Stammham

SKI GmbH+Co.KG
Lessingstraße 9
80336 München
www.ski-ing.de

Plan-Nr.:

Maßstab: 1: 1.000

	Datum	Name
Gez.:	Dehez	25.11.2020
Gepr.:	Kleist	25.11.2020
Ges.:		
KKS–gepr.:		
Freigabe:		

Freigabe AHP Fachbereich:

Innkraftwerk Ering-Frauenstein
Dammanpassung
Simbacher Dämme

Staudamm Simbach
Bestand nach Dammanpassung
Lageplan Dkm 2+850 bis 1+900

Planglöße: | Maßstab: | CAD–Anwendung: | GSD: | DSJ/FD:

Freiexemplar–Nr.: | Aufstellungsort: Bad vw Röhr

| SKI: | Projekt–Nr.: | Ersteller | Zeichner | Datum | Änderungsindex | Änderungsindex | Änderungsindex