Geobasisdaten © Bayerische Vermessungsverwaltung,
© BEV - Bundesamt für Eich- und Vermessungswesen
Fachdaten © Bayerisches Landesamt für Umwelt
© DORIS

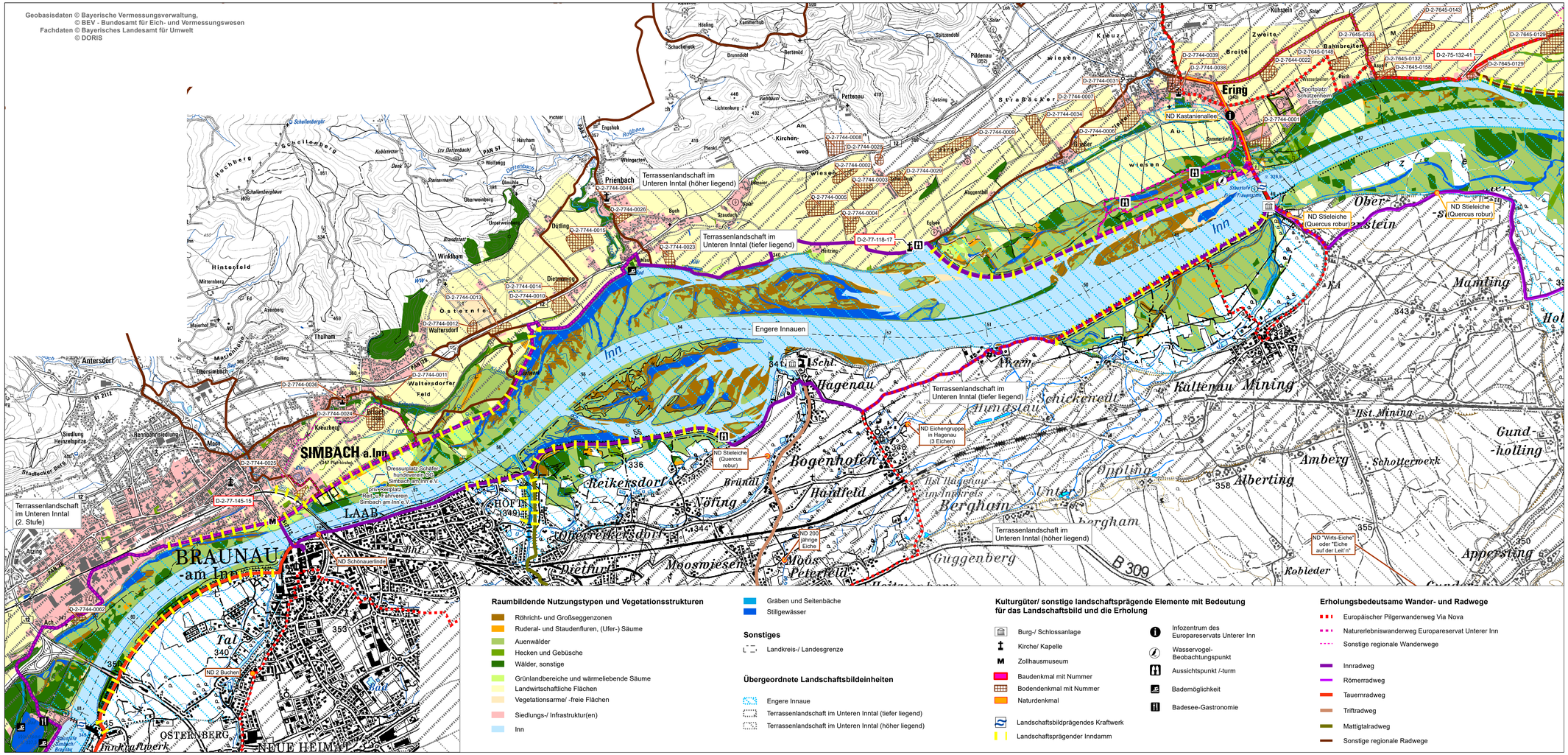

Raumbildende Nutzungstypen und Vegetationsstrukturen

- Röhricht- und Großseggenzonen
- Ruderal- und Staudenfluren, (Ufer-) Säume
- Auenwälder
- Hecken und Gebüsche
- Wälder, sonstige
- Grünlandbereiche und wärmeliebende Säume
- Landwirtschaftliche Flächen
- Vegetationsarme/ -freie Flächen
- Siedlungs-/ Infrastruktur(en)
- Inn
- Gräben und Seitenbäche
- Stillgewässer

Sonstiges

- Landkreis-/ Landesgrenze

Übergeordnete Landschaftsbildeinheiten

- Engere Innaue
- Terrassenlandschaft im Unteren Inntal (tiefer liegend)
- Terrassenlandschaft im Unteren Inntal (höher liegend)

Kulturgüter/ sonstige landschaftsprägende Elemente mit Bedeutung für das Landschaftsbild und die Erholung

- Burg-/ Schlossanlage
- Kirche/ Kapelle
- Zollhausmuseum
- Baudenkmal mit Nummer
- Bodendenkmal mit Nummer
- Naturdenkmal
- Landschaftsbildprägendes Kraftwerk
- Landschaftsprägender Inndamm
- Infozentrum des Europareservats Unterer Inn
- Wasservogel-Beobachtungspunkt
- Aussichtspunkt /-turm
- Bademöglichkeit
- Badesee-Gastronomie

Erholungsbedeutsame Wander- und Radwege

- Europäischer Pilgerwanderweg Via Nova
- Naturerlebniswanderweg Europareservat Unterer Inn
- Sonstige regionale Wanderwege
- Innradweg
- Römerradweg
- Tauernradweg
- Triftradweg
- Mattigtalradweg
- Sonstige regionale Radwege

Plangrundlage: Koordinatensystem: Deutschland DHDN-Gauss-Krüger Zone4 (EPSG: 31468)

Änd.	Datum	Name	Bemerkungen
D			
C			
B			
A			

Projekt: Plinrt: Bestandsplan

Planer:

Verbund
Innwerk AG
Schulstraße 2
D-84533 Stammham

Landschaft + Plan • Passau
Passauer Str. 21, D-94127 Neuburg a. Inn
info@landschaftundplan-passau.de

Plan-Nr.: 32.2

Maßstab: 1:15.000

	Datum	Name
Gez.:	14.09.2021	Recht
Gepr.:	14.09.2021	Hermann
Ges.:	14.09.2021	Hermann
KKS-gepr.:		
Freigabe:		

Freigabe AHP Fachbereich: Plangröße: Maßstab: CAD-Anwendung: GSO: GS1FO:

Fremdfirma-Nr. Aufstellungsort: Blatt zur Mappe

SKS	Projekt-Nr.	Ersteller	Zähler	WK	OCC(AG)

Gebäudekennzeichen	Gebäudeteilkennzeichen	Geschossnummer	Bauteilgruppe	Bauteilnummer	Bauteilart	Bauteilnummer	Bauteilart	Bauteilnummer	Bauteilart	Bauteilnummer	Bauteilart	Bauteilnummer	Bauteilart	Bauteilnummer	Bauteilart	Bauteilnummer	Bauteilart	Bauteilnummer
A	A	A	A	A	A	A	A	A	A	A	A	A	A	A	A	A	A	A
N	N	N	N	N	N	N	N	N	N	N	N	N	N	N	N	N	N	N
-	-	-	-	-	-	-	-	-	-	-	-	-	-	-	-	-	-	-

GP	Funktion/ Prozess	Aspekt/ Raum	Bauteilnummer
A	A	A	A
N	N	N	N
-	-	-	-

ZK A1 G1 01 ZK A1 G1 01