Geobasisdaten © Bayerische Vermessungsverwaltung
© BEV - Bundesamt für Eich- und Vermessungswesen

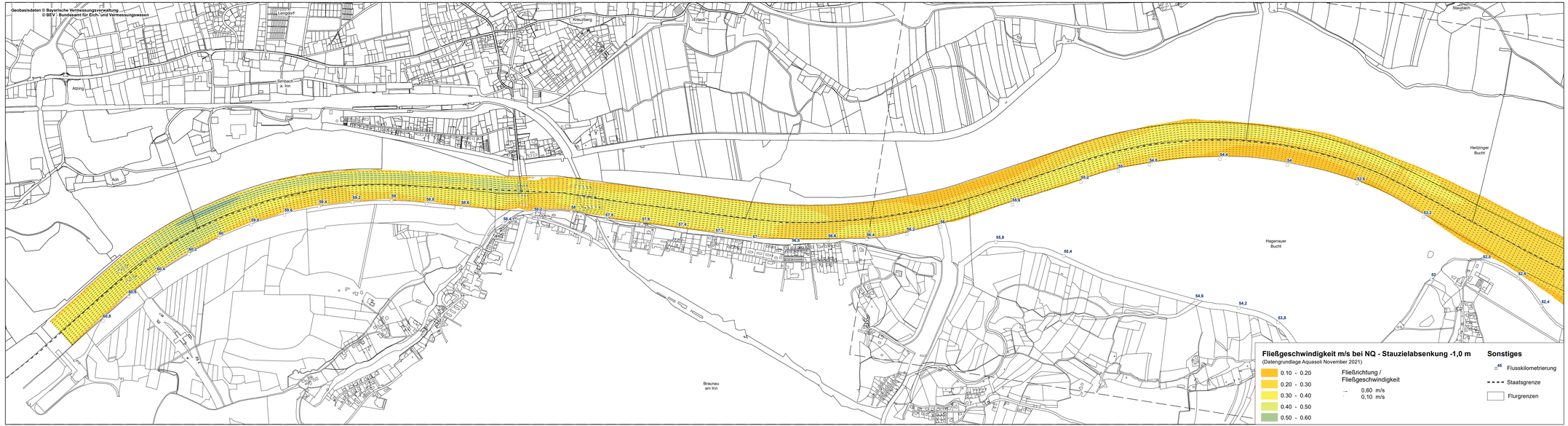

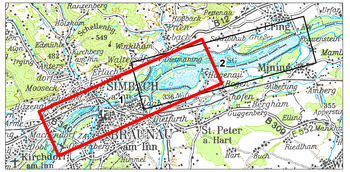

Plangrundlage: Koordinatensystem: Deutschland DHDN-Gauss-Krüger Zone4 (EPSG: 31468), Höhensystem: Altes Bayerisches Höhensystem = DHHN12 +3cm

Änd.	Datum	Name	Bemerkungen
D			
C			
B			
A			

Projekt: | Planart: Bestandsplan

Verbund
Innwerk AG
Schulstraße 2
D-84533 Stammham

Planer:
Landschaft + Plan • Passau
Passauer Str. 21, D-94127 Neuburg a. Inn
info@landschaftundplan-passau.de

Plan-Nr.: 36.47

Maßstab: 1:8.000

Innkraftwerk Ering-Frauenstein
Weiterbetrieb

	Datum	Name
Gez.	15.12.2021	Weismeier
Gepr.	15.12.2021	Herrmann
Gesi.	15.12.2021	Herrmann
KKS-geprüft		
Freigabe:		
Freigabe AVP Fachbereich:		

Gutachten naturschutzfachlich optimierter Wehrbetrieb
Fließgeschwindigkeiten bei NQ - Stauzielabsenkung -1,0 m - Blatt 1

Plangröße: | Maßstab: | CAD-Anwendung: | DSG: | GS1FD:

Fremdfirmen-Nr.: | Aufstellungsort: | Bel. ws Blitter

| KKS | | |